

SHINJUKU

5
2023
vol.225

企業にも街にも活気 地域をつなぐ法人会



連載

新宿から行ける
ファミリー登山②——八王子城跡(城山)～富士見台

小冊子プレゼント

「Q&Aでよくわかる インボイスのギモン」
「ここが変わる! 令和5年度 ことしの税制改正」

新宿法人会HP



公益社団法人 新宿法人会

C O N T E N T S

社会貢献活動報告

使用済み切手・海外コインの寄贈/
『公益目的事業のための寄附金』の御礼とご報告/
第24回落合第一地域センターまつり
「ピバ!おちあい」…………… 1~2

法人会の税制改正に関する提言の

主な実現事項…………… 3~4

法人会活動

中部1ブロック研修会・交流会/中部2ブロック研修会・
交流会/東部ブロック研修会・交流会/新友会
東京国税局部長講演・税務研修会 開催 …… 5~6

連載 新宿から行ける ファミリー登山

八王子城跡(城山)~富士見台…………… 7~8

チラシ同封サービス…………… 9

法人会活動

青年部会 内部講師研修会・交流会/
女性部会 令和4年度 東法連女性部会
全体連絡会議/豊島法人会 女性部会主催
稽古茶会「ひな祭りを楽しもう」……………9~10

税務署だより

国税職員採用募集/令和5月10月から
消費税インボイス制度が始まります。…………… 11

都税事務所からのお知らせ

納税証明・評価証明の申請には電子申請をご活用
ください/5月は自動車税種別割の納期です…………… 12

第11回 公益社団法人 新宿法人会 通常総会・
交流会のご案内/小冊子プレゼント…………… 13

5月・6月 法人会イベント/
おすすめ本/珈琲たいむ…………… 14



新宿の街の風景 19
東急歌舞伎町タワー

表紙イラスト・松井伸佳(まつい のぶよし)

1956年生まれ・武蔵野美術短期大学卒業。
1981年小島良平デザイン事務所を経て、フリーランス・イラ
ストレーター。リアル表現を柱に広告・パッケージ媒体にお
いて、手描きスタイルに拘って活動中。

社会貢献
活動報告

使用済み切手 約7.
海外コイン 約1.6

令和4年度に皆様からお寄せいただいた使用済み切手
は、社会福祉法人新宿区社会福祉協議会を通じて、海外
コインは直接公益社団法人日本キリスト教海外医療協力会
(以下JOCS)へ寄贈いたしました。
ご協力いただきました皆様に御礼申し上げます。

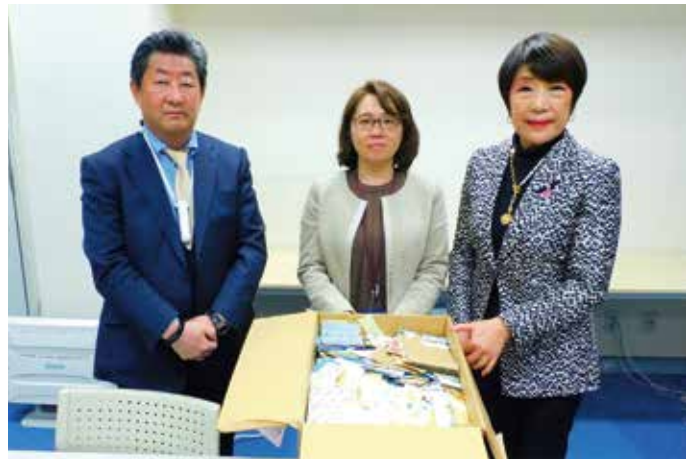

社会福祉法人 新宿区社会福祉協議会へ寄贈のご挨拶にお伺いしました!
写真左から佐渡委員長、地域活動支援課 丸山課長、藤澤担当副会長



使用済み切手



外国コイン

令和4年度

使用済み切手・外国コイン寄贈者一覧(あいうえお順)

寄贈者一覧	
アルシーソリューション 株式会社	株式会社 コンピューターマネジメントセンター
株式会社 アド. ティーエフ	株式会社 三国一
雨宮商事 株式会社	三信商事 株式会社
株式会社 伊藤商店	株式会社 塩田屋
イナバ商事 株式会社	有限会社 シナリー美和
株式会社 越後屋豆店	株式会社 信英堂
有限会社 M・T・D	株式会社 シンクタンクマインドズーム
株式会社 オカダヤ	合資会社 しんじゅく一色
株式会社 小田急百貨店	株式会社 新宿高野
関東石油 株式会社	株式会社 新宿西口会館
有限会社 櫛式典	株式会社 セーフティ

3kg (約36,520枚)と kg を寄贈いたしました。

『公共目的事業のための寄附金』 御礼とご報告

寄附金をお寄せいただいた皆様

法人9社 個人1名 総額30口 150,000円

御社名または御芳名のみ掲載させて頂いております (敬称略)

法人

- | | |
|------------------|--------------|
| 三信商事 株式会社 | 東聖建設 株式会社 |
| 株式会社 新宿高野 | 株式会社 チェックメイト |
| 新宿公認会計士税理士事務所 | 株式会社 よし彦 |
| 株式会社 タカノフルーツパーラー | 株式会社 らんざん |
| 株式会社 東新電業 | |

個人

蛭川 和勇

当会では、税知識の普及・地域企業の発展・地域社会への貢献を柱とした公益目的事業のさらなる充実・拡大のために「公益目的事業のための寄附金」をお願いしております。コロナ禍の折にも関わらず、昨年度も大変多くの皆様からご寄付を賜りました。ご寄付を賜りました皆様に、改めて心からお礼を申し上げます。お寄せ頂いた寄附金は、当会の寄附金取扱規定に則り、公益目的事業に有効活用いたしました。なお、今年度も随時受け付けておりますので、当会の趣旨にご賛同いただき、引き続きご支援賜りますようお願い申し上げます。

公益社団法人 新宿法人会
会長 高野 吉太郎

●税法上の優遇措置●

法人のご寄附は、一般寄附金とは別枠の損金算入が認められます。(法人税法第37条) 個人のご寄附は、所得控除や住民税の税額控除が受けられます。(所得税法第78条、租税特別措置法第41条の18の3、地方税法第37条の2) ※当会は東京都より「公益社団法人」として認定を受けておりますので、当社への寄附金には、特定公益増進法人としての税法上の優遇措置が適用されます。

寄附金のお申込み・お問合せ

公益社団法人 新宿法人会 事務局
TEL: 03-3371-3821

寄贈者一覧

株式会社 タカノフルーツパーラー	株式会社 風林会館
竹田商事 株式会社	株式会社 本間興産
株式会社 チェックメイト	有限会社 ミート竹井
株式会社 竹宝商会	ムイスリ出版 株式会社
東栄商事 株式会社	山木 洲一
東京税理士会 新宿支部	株式会社 よし彦
東京タイル 株式会社	株式会社 らんざん
一般社団法人 戸塚落合経営協議会	有限会社 隆栄
ハynes管理 株式会社	株式会社 ロメオ
柏葉商事 有限会社	株式会社 若松屋
株式会社 馬場ガラス店	



活動報告

第24回 落合第一地域センターまつり 「ビバ!おちあい」

開催日時:
令和5年3月11日(土)
10:30 ~ 14:00
会場:
落合第一地域センター
参加人数: 500名以上



ケン太くんといーたくんがお迎え!

約3年ぶりに開催された「ビバ!おちあい」へ3度目の参加となりました。

当日は好天に恵まれ、館内の1階では行政の広報・啓蒙活動が行われ、地下1階ではお化け屋敷、野外と3階では焼き鳥やご飯等が販売されておりました。

当会も小・中学生向けの税金クイズを行いました。多くの子供たちが難問に挑戦し、(株)ロッテ様からいただいたお菓子等の豪華賞品を獲得していました。

2階から4階では各小学校の生徒の作品や団体のステージ等イベント盛りだくさんで、各ブースとも多くの来場者でにぎわっていました。



おおにぎわい!



クイズに挑戦!

法人会の税制改正に関する 提言の主な実現事項

令和5年度税制改正では、家計の資産を貯蓄から投資へと積極的に振り向け、資産所得倍増につなげるため、NISAの抜本的拡充・恒久化が行われるとともに、スタートアップ・エコシステムを抜本的に強化するための税制上の措置が講じられました。また、より公平で中立的な税制の実現に向け、極めて高い水準の所得について最低限の負担を求める措置の導入、グローバル・ミニマム課税の導入及び資産移転の時期の選択により中立的な税制の構築が行われました。加えて、自動車重量税のエコカー

減税や自動車税等の環境性能割等の見直し、租税特別措置については、それぞれの性質等に応じ適切な適用期限が設定されました（令和5年度税制改正大綱より）。

法人会では、昨年9月に「令和5年度税制改正に関する提言」を取りまとめ、その後、政府・政党・地方自治体等に提言活動を積極的に行ってまいりました。今回の改正では、中小企業向け税制措置の適用期限延長、インボイス制度の負担軽減措置等、法人会の提言事項の一部が盛り込まれ、以下のとおり実現する運びとなりました。

法人課税

① 法人税率の軽減措置

法人会提言

中小法人に適用される軽減税率の特例15%を本則化すべきである。また、昭和56年以来、800万円以下に据え置かれている軽減税率の適用所得金額を、少なくとも1,600万円程度に引き上げる。なお、本制度は令和5年3月末日が適用期限となっていることから、直ちに本則化することが困難な場合は適用期限を延長する。

改正の概要

中小企業者等の法人税の軽減税率の特例の適用期限が2年延長されました。

② 中小企業の技術革新など経済活性化に資する措置

法人会提言

中小企業投資促進税制については、対象設備を拡充したうえ、「中古設備」を含める。なお、それが直ちに困難な場合は、令和5年3月末日となっている適用期限を延長する。

改正の概要

中小企業投資促進税制について、対象資産の見直しが行われた上で、適用期限が2年延長されました。

③ 中小企業等の設備投資支援措置

法人会提言

中小企業経営強化税制（中小企業等経営強化法）や、中小企業が取得する償却資産に係る固定資産税の特例（先端設備等導入制度）等を適用するに当たっては、手続きを簡素化するとともに、事業年度末（賦課期日）が迫った申請や認定について弾力的に対処する。なお、「中小企業経営強化税制」「固定資産税の特例」「中小企業防災・減災投資促進税制」「デジタルトランスフォーメーション投資促進税制」は、令和5年3月末日が適用期限となっていることから、適用期限を延長する。

改正の概要

中小企業経営強化税制、中小企業防災・減災投資促進税制、デジタルトランスフォーメーション投資促進税制については、一定の見直しが行われた上で、適用期限が2年延長されました。

また、先端設備等に係る固定資産税の特例措置が見直され、中小事業者等の生産性向上や賃上げの促進に資する設備投資に係る固定資産税の特例措置が創設されました。

消費 税

① インボイス制度

法人会提言

インボイス制度を実施するのであれば、国は事業者に混乱が生じないよう制度の周知を徹底するとともに、事務負担が軽減するような環境整備が必要である。

改正の概要

一定規模以下の事業者の行う1万円未満の取引につき、帳簿のみで仕入税額控除を可能とする6年間の事務負担軽減策が講じられたほか、1万円未満の返還インボイスについて交付義務を免除する措置が講じられました。

相 続 税・贈 与 税

① 相続時精算課税制度

法人会提言

相続時精算課税制度の特別控除額（2,500万円）を引き上げる。

改正の概要

相続時精算課税適用者が特定贈与者から贈与により取得した財産に係るその年分の贈与税については、現行の基礎控除とは別途、課税価格から基礎控除110万円を控除できるようになりました。また、相続時精算課税で受贈した土地・建物が災害により一定以上の被害を受けた場合、相続時にその課税価格を再計算する見直しが行われました。



そ の 他

① 震災復興等

法人会提言

被災者支援の観点から、災害による損失を雑損控除と切り離れた、新たな控除制度の創設について検討すべきである。

改正の概要

特定非常災害法上の特定非常災害による損失に係る雑損失の繰越期間について、損失の程度や記帳水準に応じ、例外的に3年から5年に延長されました。

② 電子帳簿保存

法人会提言

インボイス制度や電子帳簿保存法の改正による電子データ保存の義務化に対応するなど、事業者の事務負担、納税協力コストは年々増加している。特に電子データ保存の義務化については、全ての事業者が対象となっており影響は大きい。システム改修や従業員教育など、事務負担が増大する中小企業に対して特段の配慮が求められる。

改正の概要

電子取引の取引情報に係る電磁的記録の保存をすることができなかったことにつき相当の理由がある事業者等に対する新たな猶予措置（電子取引データの出力書面の提示・提出の求め及びその電子取引データのダウンロードの求めに応じることができるようにしておけば、保存要件を不要として、電子取引データの保存を可能とする）が講じられるとともに、検索機能の確保の要件について緩和措置が講じられました。

中部1 ブロック

研修会
交流会

中小企業の デジタル活用2023 ～世界激動時代の経営ヒント～



講師

(株)スプラム 代表取締役

竹内 幸次氏

開催日時：令和5年2月8日(水)
18:30～19:30

会場：新宿法人会館 3F
参加人数：24名

3年ぶりの開催となった研修会は、新宿税務署から招いた佐瀬上席調査官からの「インボイス制度について」の研修から始まりました。適格請求書発行事業者の登録を済ませていない私にとっては頭の痛い話です。提出期限まで少し猶予があることを確認したところ

で、竹内先生の出番となり、最初に取り上げられた話題が「インボイス制度」でした。

「皆さん、すでに登録はお済みですね？」と問いかけられます。適格請求書を発行できるかどうかで取引の見直しを検討している企業は多いでしょう。早々に選ばれる会社になっておかなければというのはもっともなことでした。

講演では「未来」という言葉が何度も登場しました。中でも「経営とは未来から評価される活動のこと」とのお話は心に残りました。最新のデジタル活用の事例を聞いて、参加なさったすべての方が会社の未来を考える機会とし、振り返って、たくさんの経営のヒントから変化を捉え、今、実践に移しているに違いありません。

変化に即対応できる経営者でありたいと思う、貴重な研修会となりました。

文：西新宿第5支部 支部長 栗山 章

中部2 ブロック

研修会
交流会

食べたい飲みたい グルメな日本の絵画



講師

旭商事株式会社 代表取締役

石黒 久美子氏

開催日時：令和5年3月17日(金)
16:30～19:30

会場：新宿法人会館 3F
参加人数：37名

中部2ブロックでは、コロナ禍で延期していた、「食べたい飲みたいグルメな日本の絵画」のご講演をしていただきました。

まず前回(1964年)の東京オリンピックの時に浮世絵のブームがあったとのお話からはじまりました。

次は絵巻に描かれた酒宴の話でした。これも1人1人、描かれている人物を見ていくと、セクハラをしている人、踊る人、息子の出世を喜ぶ人など、それぞれに描き分けられているという解説があり、絵の見方を教えていただきました。

それから「酒VS茶」「酒VS飯」の戦いというテーマで、公家は酒好き、僧侶は飯好き、武士は両方共ほどほど、という説明に納得をしてしまいました。

最後に浮世絵に描かれている色々な食べ物、飲み物、そして花見や屋台などの江戸の風俗・慣習についてもお話をお聞きました。

いずれにしても昔の日本の豊かな食生活が十分に想像できる講演でした。

その後の懇親会では、今回は「すし」「てんぷら」の屋台が会場に作られ、さらに乾杯の前には新橋の花街から来られた、お姉さん方により唄と三味線が披露され、講演と合わせて江戸情緒が堪能できた贅沢な研修会になり、初めて参加された新入会員の方もとても喜んでおられました。

文：大久保支部 地区部長 吉田 一雄



しあわせな会社とは？



講師

社会デザイン学博士
細川 あつし氏

開催日時：令和5年3月2日(木)
15:30～18:00

会場：新宿法人会館 3階会議室
参加人数：54名

4年ぶりに開催となった東部ブロック(新宿、歌舞伎町エリア)研修会・交流会。講師には数多くの国際ブランドビジネスに携われた細川先生をお招きし、ご講演いただきました。

私が印象に残ったのは、まず日本ではじめてオーガニックコットンを導入し、ブランド「PRISTINE」を運営している株式会社アバンティの話です。この会社はBtoCビジネスなのに広告をしたことがないとのこと。なぜなのか？それは、大量の農薬・殺虫剤を使用する綿花栽培が環境汚染や労働者の健康被害を引き起こす中、有機栽培されたコットンを使用することにより利益第一主義でなく、社会課題に取り組んだことをメディアが共感し取上げ、自然とお客様が集まるようになったから。また、同じく共感した工場が小ロット

生産でも引受けてくれ、同業他社に対し競争優位性が生まれているとのこと。

次にイギリスの「John Lewis Partnership」という百貨店等

を経営している会社。この会社は従業員が株主となるコーオウンド・カンパニーであるとのこと。そして、従業員の最大幸福の追求により、自然と利益が生まれるビジネスモデル。それは、お客様にいかにも喜んでもらうかを皆が考え、お客様はそのサービスに感銘し買い物をする。利益が生まれ従業員は幸福となるサイクル。

社員に株主になってもらい持続的に成功を目指すコーオウンド・ビジネスは米英では大きな潮流となっており、普通のビジネスよりも利益性も成長率も高く、しかも社員が皆ハッピーという新しい事業承継モデル。社員の幸福度が事業の成功に直結する時代が来ていると感じた講演会でした。

文：歌舞伎町・新宿北支部 地区部長 石黒 重臣



新友会 東京国税局部長講演・税務研修会 開催

開催日時：令和5年3月23日(木) 14:00～16:30
会場：新宿区立産業会館(BIZ 新宿) 1階多目的ホール
参加人数：76名
対象：資本金1億円以上の法人

①「税務行政の現状と課題」

今年度の東京国税局部長講演は、東京国税局 調査第二部 部長 和田 勝利氏に上記テーマについて四部構成でお話いただきました。

第一部「国税庁の現状と課題」では、将来像としてe-Taxやキャッシュレス納付などを活用した、税務行政のデジタル・トランスフォーメーションを実現する旨ご説明いただきました。

第二部「税について」では、税の役割と課題についてご説明いただきました。



調査第二部 部長 和田 勝利氏

第三部「財政について」では、歳出が税収を上回っている財政の現状と、公債依存の問題点として「受益と負担のアンバランス」「望ましくな

い再分配」「財政の硬直化による政策の自由度の減少」「国債や通貨の信認の低下などのリスク増大」といった点があることをご説明いただきました。

第四部「適正・公平な税務行政の推進」では、税務に関するコーポレートガバナンスについてご説明いただきました。

②「令和4年度 税制改正について」

東京国税局 調査第一部 調査審理課 主査 深沢 晃児氏から積極的な賃上げ等を促すための措置を中心に税制改正のポイントをご説明いただきました。

③「電子帳簿保存法の実務について」

東京国税局 調査第一部 調査開発課 情報技術専門官 米谷 貴子氏から電子帳簿保存法はそもそもどんな制度なのか？という基本的なところから実務に至るまで注意点を説明いただきました。

④「インボイス作成時及び消費税申告の注意点」

東京国税局 課税第二部 調査第2部門(間接諸税担当) 総括主査 朝倉 一博氏からインボイス制度について、「端数処理の基本ルール」や「返還インボイス」などを含め、実際の実務でどうすればいいのかをご説明いただきました。



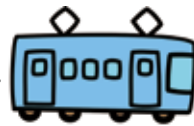

ファミリー登山 2

新緑を楽しみながら
山城跡を見学できる
入門コース

八王子城跡(城山)～富士見台(JR中央線を使って)

「日本100名城」の八王子城は、自然の地形を生かして築かれた山城です。今回は、山の中に点在する本丸跡や曲輪を歩きながら、戦国時代に思いを馳せつつ、歴史や城について学べるコースをご紹介します。

距離 7.3km(約3時間20分) 難易度 ★★★★★

アクセスとルート

JR中央線高尾駅北口1番バス乗り場から「霊園前・八王子城跡入口」下車。管理棟に向かって20分ほど歩き、手前の道を右へ曲がると「八王子城跡自然公園」の看板が立つ登山口に到着(右写真)。ここから「富士見台」までを往復する。

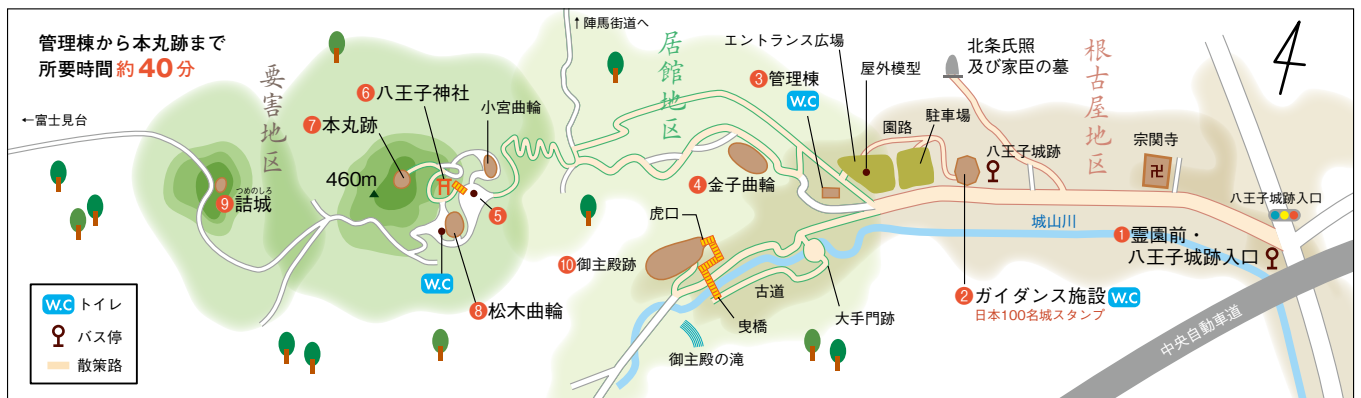

八王子市教育委員会の地図をもとに作成

コースの魅力

八王子城は戦国時代、小田原城主だった北条氏政の弟・氏照が築いた山城ですが、豊臣秀吉の小田原城攻めの最中に前田利家・上杉景勝軍に攻められ落城。それをきっかけに小田原城を開城し、北条家は滅亡しました。八王子城跡のある深沢山は現在、ハイキングコースになっています。

山の中には斜面や崖を利用し、敵からの攻撃を防ぐために作られた本丸跡や曲輪が点在。跡地を歩く

ことで、山城の構造をリアルに体感することができます。また、山の麓では城主の館跡や石垣なども見学でき、家族で歴史を学ぶよい機会にもなるでしょう。時間があれば、無料のボランティアガイドに案内してもらうこともできます(申し込み先/八王子市文化財課 TEL042-620-7265)。

山に棲息する多くの野鳥も魅力の一つ。5～8月ごろは、夏鳥のオオルリやキビタキなどが観察できます。とくにこの時期、繁殖のために飛来するクチバシと目の周り

がコバルトブルーのサンコウチョウ(三光鳥)は人気の的。繁殖期のオスだけにみられる30センチほどの長い尾羽をヒラヒラさせて飛ぶ姿を一目見ようと、多くのバードウォッチャーが訪れます。



氏照の館や庭園があった御主殿跡では、武器や食器など7万点を超える遺物が発掘された



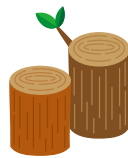

コースガイド

戦国武将気分で前進あるのみ 山城を歩きつくそう

バスを降りたら①八王子城跡方面へ。15分ほどでガイダンス施設②に到着する。登山口は、管理棟③の右手の道を進むと見えてくる。ここから「八王子城本丸方面」へ向けて山道へ分け入ろう。

金子曲輪④を過ぎ、山頂に近づくと、突然視界が開けて関東平野が広がる展望ポイントへ。しばらく進むと、大きな木の根元に「頂上」と書かれた小さな石柱⑤が現れる。そこが城山の頂上付近だ。

さらに奥の階段を登ったところには、城の守護神「八王子権現」を祀る八王子神社⑥が鎮座する。参拝をしてから、神社裏の急坂を登り「本丸跡」⑦に立ち寄ってみよう。ここは山城の中心として、戦いの拠点となった最も重要な場所だ。一旦神社まで降りて「富士見台」方面に進むと、相模湾を望む松木曲輪⑧がある。ベンチやトイレもあるので休憩には最適だ。「富士見台」までは、ここからさ

らに50分のアップダウンが続く。途中、「八王子城天守閣跡」と石碑が建つ場所が「詰城」⑨で、本丸が陥落したときの最後の拠点として築かれたといわれている。さらにしばらく木々に囲まれた山道を進むと、「富士見台」に到着だ。お天気がよければ、富士山を拝むことができる。しばらく休憩したら、来た道に戻ろう。

下山後、余力があれば城主の住居、御主殿跡⑩などがあつた居館地区を散策してみよう。建物の礎石や会所跡地に、かつて住んでいた人々の暮らしぶりを垣間見ることができ、城跡巡りの魅力を満喫できる。



八王子の地名の由来となった八王子神社。本殿を囲う覆殿が、昨年建て替えられた



「富士見台」からの富士山。ここから先に進むと、1時間ほどで高尾駅に着く

立ち寄りポイント

ガイダンス施設では、八王子城の歴史や構造、城主の北条氏照について、パネルや映像、模型でわかりやすく解説。見学は無料。日本100名城のスタンプもある。開館は9:00～17:00（年末年始と臨時休館日を除く）。

写真・取材協力/八王子市教育委員会



防災に役立つ登山グッズ

登山用だけじゃもったいない！防災用にも常備しよう

携帯用浄水器



KATADYN（カタダイン）のビーフリー
容量は0.6ℓ、1ℓ、3ℓの3タイプ。0.1ミクロンの微細孔をもつ高性能フィルターが、有害な微生物やバクテリアを除去。※写真は0.6ℓサイズ、65g。1000ℓを1700回浄水。

川や湖の水も、飲料用に素早く浄化

汗をかくこれからの季節、山歩きには1人1～2ℓの飲み水が必要ですが、ペットボトルで持参するのは大変です。その点この携帯用浄水器なら、コンパクトに畳めて重さはわずか約65g。事前に川や池などの水場があることさえ確認しておけば、たくさんの水を背負う必要がなく、とても便利です。

使う時は容器に水を入れてキャップをし、フィルターを通して出てきた水を飲用します。防災用はもちろん、海外旅行用にもおススメです。ただし、使用後はきれいな水でしっかり洗ってから保管しましょう。

石井スポーツ ヨドバシ新宿西口店 ● 駿東 元気さん

以前は登山、現在はキャンプと釣りが趣味。アウトドアグッズ全般に詳しい。



次回予告

仙元山(JR横須賀線を使って)



構成・執筆：小宮千寿子 こみやちずこ

体と心の健康をテーマに本の編集と執筆活動を行う。登山は最高の健康法。楽しみは下山後のビール。

内部講師研修会・交流会を3年ぶりに開催

日時：令和5年2月17日(金) 17:00～20:00 場所：新宿法人会館3階会議室 参加人数：43名

テーマ① 知っていても知らない 旅行代理店業について



講師
部会 OB
株式会社インテレクト
専務取締役
丸山 圭一郎氏



テーマ② インボイス制度の 具体的なポイント



講師
新宿税務署
法人課税第2部門
統括官
重野 貞男氏

テーマ①では、国内に大小数ある旅行代理店が旅行業務の範囲や基準資産額に応じて、第一種～第三種・地域限定旅行業の4つに分類されていることや、中小の旅行代理店では想像もつかないほどの細かい業務を一人でこなしていることを知ることができました。

また、コロナ禍における旅行業の裏話として、国の支援を受けることで倒産が防げていること、中小の方が旅行支援の

枠がまだ残っていることなどのお話が聞けました。

テーマ②では、インボイス制度で気を付けたい点や補助金などの支援措置について説明いただきました。例えば、事務所の家賃・顧問料については契約書の他に振込書などをあわせてインボイスとする、クレジットカードの明細はインボイスの対象とならないなど、とてもわかりやすい解説でした。

文：副部会長 松田 健太郎

大好評 **会員限定**
3,000社へ
ダイレクトにPR!

チラシ同封サービス

法人顧客の獲得に効果的なツール!

法人向けPRに対する費用対効果が抜群

特色
1

奇数月に送付している広報誌に貴社のチラシを同封します。経営者が手に取りますので、高いPR効果が期待

特色
2

ご用意いただいたチラシを一括納品で、面倒な宛名ラベル貼りや封入作業の手間は一切かからず、約3,000社に自社PR

特色
3

A4チラシDM郵便の場合、@84×3,000社(252,000円)のところ、当サービスをご利用いただくと12,000円(3,000社)と**お得!**

封入料金(税込)

1回 **12,000円** / 追加1枚 **3,600円**

新入会員料金

1回 **10,000円** / 追加1枚 **3,000円**

※入会した日から2年間

封入条件

(公社)新宿法人会の会員で、当会ホームページに掲載の「同封チラシに関する一般ガイドライン」に同意された方

※ガイドラインの詳細については右記QRコードよりご確認ください。

封入枚数

1回あたり1社2枚まで(A4サイズ以下)ただし、見開きA3サイズはA4サイズ2枚とみなします



●お申込みからチラシ納入までの流れ

事務局にチラシ見本送付

ガイドラインに従って
審査及び結果連絡

封入希望月の前月20日頃までに、
指定先へチラシ(3,000部)を納入

●発送時期

奇数月の1日～7日頃に広報誌 SHINJUKU とともにポストイングによる配送

お申込み・お問合せ

(公社)新宿法人会事務局 ☎ 03-3371-3821 ✉ info@shinjuku-hojinkai.or.jp

令和4年度 東法連女性部会全体連絡会議

開催日時：令和5年3月13日(月) 14:30～18:45
 会場：京王プラザホテル 南館5階「エミネンスホール」
 参加人数：190名
 (新宿法人会：川名部会長、村山副部会長、片村副部会長)



講師にお笑い芸人マシンガンズ滝沢秀一氏をお招きして「マシンガンズ滝沢と考える環境問題～ごみ収集の現場で見た食品ロス」のテーマで講演が行われました。滝沢氏はお笑い芸人でありながら安定収入を得るためゴミ収集会社に就職。ご自身の体験や気づきをSNSで発信し、2020年環境省が新たに創設した「サステナビリティ広報大使」に就任するなど幅広く活躍されている方です。

氏の「ごみの約4割が生ごみ。更にもその半分を食品ロスが占めており、このままではごみの最終処分能力が不足する。また、食品ロスの割合は事業系・家庭が半々で、これらの問題は個人、企業、国で共同しないと解決できない」

というお話は身につまされました。

また、「新米がでるとまだ食べられる古米を捨ててしまう人がいる。普通ごみで捨てていたお菓子の箱などを紙の資源ごみにする等のちょっとしたことでごみを減らし環境問題に取り組める」というお話も印象的でした。フードバンクの活用、3R(リデュース・リユース・リサイクル)は、今後女性部会でも取り組むべき課題なのかもしれません。

次に「税に関する絵はがきコンクール」。28,000枚以上の応募があり、その中で全法連女連協会会長賞・東京国税局長賞には北沢法人会の小学5年生の作品が選ばれました。読者に向かって船が進んでくるような迫力ある構図が素晴らしいとの講評でした。また都知事賞に選ばれた豊島法人会の小学5年生の作品では、小池都知事より賞状・記念品の授与が行われました。

文：副部会長 片村 茂子



豊島
法人会
女性部会
主催

稽古茶会「ひな祭りを楽しもう」



日時 令和5年3月16日(木) 11:00～15:00

場所 豊島区立目白庭園 赤鳥庵

参加者 25名(豊島法人会：17名、新宿法人会：8名)

人間国宝・
高橋敬典の
湯釜



赤鳥庵での集合写真



▲稽古茶会



目白庭園の表門をくぐると枝垂桜が咲き、池では大きな錦鯉が悠々と泳ぎ、気持ちの良い暖かな日和の中、稽古茶会が行われました。

待合席で那須やよい先生から「和敬清寂・五行思想」の利休の茶の湯の心やお茶の道具、その配置、お花、お軸、すべてが「利休七則」に貫かれており、起こりの時代背景と歴史を分かりやすく説明いただきました。特に裏千家11代が明治5年に茶道界を代表して「建白書」を政府に提出。「茶道は遊芸ではないことを明らかにして道としての茶道を認めさせた」というエピソードが印象的でした。



▲那須やよい先生

昼食後はいよいよ、豊島法人会女性

部会の方々のお薄茶お点前で稽古茶会が始まりました。お茶室に入りますと、床の間にお軸は「歩歩是道場」、竹の花入れにはボケの花等がいけられ、干支香合が置かれておりました。干支香合は可愛いウサギがお餅をついていて思わず笑みが出ました。豊島法人会女性部会の方によるお点前を那須先生が説明されながら、季節の和菓子・江戸桜と干菓子・ひなあられとともに薄茶をおいしく頂戴いたしました。先生からは是非とも「お茶をたてる」体験を!とすすめられ新宿法人会から前田副部会長などが挑戦いたしました。お茶室では、お釜の湯が沸く音が聞こえますが、とても静かで驚きました。このお釜は人間国宝の高橋敬典氏が造られたお釜で“ふくよか”でたっぷりとした趣あるものでした。お庭の池や花を拝見しながら、悠久の時間を感じさせる優雅な一時を心から楽しませていただきました。

文：副部会長 村山 奈津江

国 税 職 員 採 用 募 集

Pride of the Specialist ～公平な世の中を創る、志～

適正かつ公平な賦課及び徴収の実現を、我々と一緒に目指してみませんか？

国税職員は、国税局や税務署において、税務のスペシャリストとして法律・経済・会計等の専門知識を駆使して適正な課税を維持し、また、租税収入を確保するための事務を行います。

◆ 人事院国家公務員
試験【採用NAVI】



◆ 採用関係
お役立ちリンク集



◆ Web-TAX-TV



令和5年10月から
消費税インボイス制度が始まります。

消費税
インボイス
制度

登録を予定されている事業者の方へ
登録申請はお早めに!

登録申請手続は、

かんたん・便利♪

e-Tax 景
をご利用ください!!

- 「e-Taxソフト(WEB版)」をご利用いただくと、質問に回答していくことで申請が可能です。
- e-Taxで申請した場合、電子データで登録通知の受領が可能です。
- 個人事業者の方はスマートフォンからでもe-Taxで申請できます。
※e-Taxのご利用には事前にマイナンバーカードの取得が必要です。

説明会を開催中

税務署での説明会や
オンラインでの
説明会をご案内しております。

説明会ページへ



制度について詳しくお知りになりたい方は、
国税庁ホームページ(<https://www.nta.go.jp>)の
「インボイス制度特設サイト」をご覧ください。

特設サイトへ

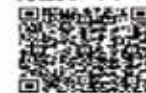

特設サイトでは

- ① 制度の解説動画
- ② AIを活用したチャットボット
- ③ インボイスコールセンター
などをご案内しております

納税証明・評価証明の申請には 電子申請をご活用ください!



◆電子申請が可能な証明等

- ・納税証明(車検用納税証明は除きます。)
- ・滞納処分を受けたことのないことの証明
- ・酒類製造販売の免許申請のための証明
- ・23区内の土地・家屋名寄帳
- ・23区内の固定資産(土地・家屋)評価証明
- ・23区内の固定資産(土地・家屋)関係(公課)証明

	東京共同電子申請・届出サービス	スマート申請
申請できる方	<ul style="list-style-type: none"> ●納税義務者本人 ●法令等に基づき証明等の申請をすることについて正当な理由を有するもの ●上記の代理人 	<p>【個人の方】納税義務者本人 【法人の方】法人の代表者</p> <p>※代理人や相続人等からの申請は受け付けておりません。</p>
申請に必要なもの	<ul style="list-style-type: none"> ●パソコン ※Windows 以外の OS ではご利用になれません。 ●各種電子証明書 ※ICカードタイプはICカードリーダーが必要です。 ※納税義務者本人以外からの申請は、上記に加え、委任状等の確認資料の別送が必要です。 	<ul style="list-style-type: none"> ●スマートフォンと専用アプリ ※専用アプリでマイナンバーカードを読み取り、本人確認を行います。 ※パソコン又はタブレット端末から申請する方もアプリの取得が必要です。 ●マイナンバーカード ※署名用電子証明書暗証番号(マイナンバーカード発行時に自治体の窓口で登録した暗証番号)が必要です。 ※法人の申請は、上記に加え、登記情報提供サービスから取得した商業・法人登記情報の「照会番号」「発行年月日」が必要です。
手数料・郵送料の納付方法	<ul style="list-style-type: none"> ●ペイジー ※インターネットバンキング又は金融機関・郵便局のペイジー対応ATMから納付してください。 	<ul style="list-style-type: none"> ●クレジットカード ※対応ブランドはVISA、Mastercard、American Express、JCB、Diners Clubです。

申請可能な証明等の種類や詳細な手続Q&Aについては、
主税局ホームページをご確認ください。



共同申請



スマート申請



5月は自動車税種別割の納期です

自動車税種別割は、毎年4月1日現在、自動車検査証(車検証)に記載されている所有者(割賦販売の場合は使用者)の方に課税されます。令和5年度の自動車税(種別割)納税通知書は、5月1日(月)に発送します。5月31日(水)までにお納めください。



東京都新宿都税事務所(相談広報担当)
新宿区西新宿7-5-8 (03-3369-7151)



公益社団法人新宿法人会 通常総会・交流会のご案内

- 新型コロナ「5類」への移行にともない、立食形式で交流会を開催！
コロナ前には300余名の方が参加され、豪華景品も当たるお楽しみ抽選会も実施♪
- ご出席と景品・協賛金のご提供をよろしくおしいたします。

- **正会員** 4月郵送のご案内ハガキ
- **賛助会員** FAX送信の交流会案内状で、お申込み・ご返信ください。
- もし正会員の方でご欠席の場合は、委任状に捺印の上、ご返信ください。

☆委任状の書き方は右記QRコードをご参照ください



日時 6月23日(金) 17:00～20:30 (受付 16:30開始) ※時節柄、服装はクールビズでも差し支えありません。
総会 17:00～18:15 **交流会** 18:30～20:30

場所 京王プラザホテル 本館5F **総会・交流会** コンコードボールルーム

議題 **報告事項** 令和4年度事業報告／令和5年度事業計画並びに収支予算

審議事項 第1号議案 令和4年度収支決算並びに監査報告承認の件、

第2号議案 役員選任(案)承認の件 ※議案書は4月22日より当会ホームページに掲載いたします



交流会 お楽しみ抽選会(豪華景品あり)と新入会員のご紹介を実施しますので最後までお残りください。

参加費: 1名 / 8,000円 (交流会にご出席の方のみ)

▶ 5月19日(金)までに右記口座にお振込みください。

※新入会員(令和4年4月以降入会)は1社につき1名様無料。

※お振込の際は、**法人カナ名の前に管理番号を入力してください。**

恐れ入りますが、振込手数料は貴社にてご負担ください。

当日キャンセルされた場合は、会費の返金はできません。

振込先	三井住友銀行 新宿通支店 (普) 0921917
	みずほ銀行 新宿支店 (普) 5464616
	三菱UFJ銀行 新宿中央支店 (普) 4931665
口座名	公益社団法人 新宿法人会



一問一答形式に
なっているので、
気になっているところから
読むことができます！

インボイス制度が令和5年10月1日より始まりますが、準備は進んでいますか？

「事業者登録をするべきか、まだ判断がつかない」「いままでの経理処理が通用しなくなるのではないかと心配だ」という声があります。

「インボイスの基本」「インボイスの実務の基本」「こんな場合どうする？」の3つの構成で、インボイス制度開始までの準備の一助となるようイラストや図解を多く用いて、わかりやすく解説してあります。

- インボイスの基本
- インボイス実務の基本
- こんな場合どうする？

法人会から 小冊子 プレゼント

ご希望の方は法人会事務局まで、下記QRコード、メール、FAX または電話(平日午前9時～午後5時)にてお申してください。

- (1) 申込者名(法人の場合は、会社名とご担当者名)
 - (2) 連絡先 TEL・FAX
 - (3) 小冊子郵送先住所
 - (4) 希望の小冊子名及び必要部数
※1タイトルにつき2冊まで
- 以上をお知らせください。本の引き渡しはメール便にて対応させていただきます。

先着100名様



その他の小冊子もプレゼントしております。詳しくは新宿法人会ホームページをご覧ください

新宿法人会

検索

FAX 03 (3371) 3834
TEL 03 (3371) 3821
info@shinjuku-hojinkai.or.jp



令和5年度
税制改正案の内容を
分かりやすく
解説しています！

令和4年12月23日税制改正の大綱が閣議決定されました。

研究開発税制はインセンティブが更に強化され、個人所得税に関してはNISAの抜本的充実・恒久化が行われます。関心の高いインボイス制度では、発行事業者となる免税事業者の負担軽減措置や、少額の返還インボイスの交付義務の免除などが措置されます。本冊子では改正内容を図表やイラストを用いて分かりやすく解説しています。

- 法人にかかる税制はここが変わる！
- 個人にかかる税制はここが変わる！
- 相続・贈与にかかる税制はここが変わる！
- 消費課税にかかる税制はここが変わる！
- 納税環境はここが変わる！

今後の法人会イベント

5月

時間	名称：内容	会場	オンライン配信
11日(木)	13:30～15:30 はじめての印紙税講座 講師：芳賀 充 税理士	法人会館3階	—
22日(月)	13:15～16:35 決算法人説明会 講師：小飯田 浩伸 税理士、新宿税務署担当官	//	○
23日(火)	13:30～16:00 新設法人説明会 講師：新宿税務署担当官	//	—
24日(水)	16:00～17:00 税制改正研修会 講師：新宿税務署 副署長 小崎 純弥 氏	//	—

6月

時間	名称：内容	会場	オンライン配信
12日(月)、 30日(金)	9:30～11:00 生活習慣病健康診断	東京貨物運送 健保会館	—
	14:00～15:00 一般定期健康診断		
23日(金)	17:00～20:30 第11回通常総会・交流会	京王プラザホテル 本館5階	—
27日(火)	13:15～16:35 決算法人説明会 講師：古谷 洋二郎 税理士、新宿税務署担当官	法人会館3階	○
28日(水)	13:30～16:00 新設法人説明会 講師：新宿税務署担当官	//	—

BOOK REVIEW

紀伊國屋書店 プックノムリエが選ぶ **おすすめ本**



牧野富太郎
植物博士の人生図鑑
コロナ・ブックス

出版社：平凡社
著者：コロナ・ブックス編集部

春のNHK朝の連続テレビ小説「らんまん」を見ている方も多いでしょう。

主人公のモデルは植物博士 牧野富太郎。このドラマで初めてその名

を知るかもしれませんが、今は写真が当たり前の図鑑に対して、昔の植物図鑑の代表は『牧野日本植物図鑑』でした。牧野の緻密な絵と詳細な説明、分類が書かれた物で、これらは今も販売されています。

元々ご本人の著作も、多数文庫化されていますがドラマに合わせて関連本が多数出版されています。

その中でも入門書としてオススメするのがこの本。牧野直筆の文章、絵など資料も満載。生い立ち～晩年まで牧野の言葉をそのままに引用してまとめられています。表紙の穏やかな眼差しそのままに易しく、語り掛けるような文章で人柄が偲べれます。ドラマを見ながらこの1冊を是非、お手元に。

紀伊國屋書店 <https://www.kinokuniya.co.jp/>

珈琲たいむ

coffee time



今年は長女が高校受験、次女が中学受験とダブル受験でした。

コロナ禍で学校見学や説明会も人数を絞った事前申込制になり、人気がある学校では申込開始後1～2分で満席となる有様でした。人気歌手のコンサートチケット争奪戦に近いものがあり、大抵、子供達が学校に行っている時間帯に申込が行われるので夫婦が悪戦苦闘しました。学校で行われる説明会に申し込まず、インターネットでの動画配信で説明を聞くこともありました。

試験日が近くなるとコロナ感染して子供達が受験できなかったら大変と親はヒヤヒヤでした(子供達はあまり気にしていませんでしたが汗)。私も多くの人が集まる場所は出来るだけ避け、外での飲酒も控える日々。

そしてそれぞれの試験日。合格発表は私立の学校では試験日当日の夜でした。もの凄スピードだと感じます。合格発表は受験番号とパスワードを発表サイトに入力すると結果が出るシステムです。

子供達の名誉のために受験結果の詳細は書きませんが、今日は家内と長女が制服用の採寸のために入学予定の高校に行っています。先程、学校前でお道化たポーズを取る長女の写真が家内からLINEで送られてきました。

二人とも4月から新しい環境で学生生活を満喫して欲しいと思います。

さあ、お父さんは二人の学費を稼がねば。(2児の父)

新会員紹介

SHINJUKU 2023
第225号

2023年5月1日発行

(発行所) 公益社団法人 **新宿法人会**

東京都新宿区北新宿 1-19-19

TEL 03-3371-3821(代)

FAX 03-3371-3834

<https://shinjuku-hojinkai.or.jp>

(発行人) 会長 高野 吉太郎

(編集) 広報委員長 稲葉 和久

(デザイン・印刷)

有限会社 J-ART

(公社)新宿法人会恒例の
1日人間ドック形式による

生活習慣病健診

ぜひこの機会に経営者の皆様始め、従業員、ご家族の健康をお確かめください。

2023年度 健診日程

健診日	曜日	会場
6/12	月	東京貨物運送健保会館 新宿区四谷1-23
6/30	金	
7/4	火	TKP新宿カンファレンスセンター 新宿区西新宿1-14-11

※オプション検査 「アミノインデックス」
「Lox-index」
「頸動脈超音波検査」
「女性健診」(乳房、子宮、卵巣)
「MAST48mix」
「ABC 検診」
「CYFRA」
「前立腺腫瘍マーカー検査」
「新型コロナ抗体検査」
「腸内フローラ検査」
「甲状腺検査」
「NT-proBNP」

★申し込み方法

4~5月頃、封書にて会員の皆様へ
ご案内を送付させていただきます。

※料金はすべて税込

総合コース 会員特別料金 **39,000円** (一般54,800円)

Aコースに腫瘍マーカー (CEA・AFP・CA19-9) 検査+超音波腹部5臓器 (胆・肝・脾・腎・脾) 検査の他B型肝炎検査+C型肝炎検査が追加されます。

Aコース 会員特別料金 **22,900円** (一般29,100円)

視力検査・聴力検査・呼吸器系・循環器系・消化器系・腎機能検査・肝機能検査・脾機能検査・糖尿病検査・高脂血症・高尿酸血症・血液検査・便潜血大腸ガン検査・眼底検査・眼圧検査・診察等

Sコース 会員特別料金 **18,100円** (一般22,900円)

Aコースの消化器系 (胃部X線・大腸ガン) はいたしません。希望される方は、A又は総合コースでお申込ください。

●総合コースに限り、喀痰 (肺ガン) 検査を専用容器代のみで実施 **500円**

一般財団法人 全日本労働福祉協会

〒143-0016 東京都大田区大森北1-18-18 3階
電話 (03) 5767-1714

摘みたての味と香りを
茶園・工場より
そのままお届けします。



お茶の心を伝える
愛国製茶

本社 〒169-0051 東京都新宿区西早稲田3-7-9
TEL 03-3207-1611 (代表) FAX 03-3207-1610
工場 〒418-0021 静岡県富士宮市杉田字中村398
TEL 0544-23-6261 (代表) FAX 0544-23-1775



国税庁 e-Tax キャラクター イータ君

申告時に提出する「法人事業概況説明書」に
『新宿法人会 会員』と記入しよう♪



新宿法人会は e-Tax を推進しています